

# Hospital de Base de Bauru/FAMESP

## Organograma 2021



*Atualizado em: 03/08/2021*



HOSPITAL DE BASE DE BAURU  
FAMESP ORGANIZAÇÃO SOCIAL DE SAÚDE

**SECRETARIA DE ESTADO DA SAÚDE  
DE SÃO PAULO**



# Hospital de Base de Bauru/FAMESP



HOSPITAL DE BASE DE BAURU  
FAMESP ORGANIZAÇÃO SOCIAL DE SAÚDE

SECRETARIA DE ESTADO DA SAÚDE  
DE SÃO PAULO



# Hospital de Base de Bauru/FAMESP



HOSPITAL DE BASE DE BAURU  
FAMESP ORGANIZAÇÃO SOCIAL DE SAÚDE

SECRETARIA DE ESTADO DA SAÚDE  
DE SÃO PAULO



# Hospital de Base de Bauru/FAMESP

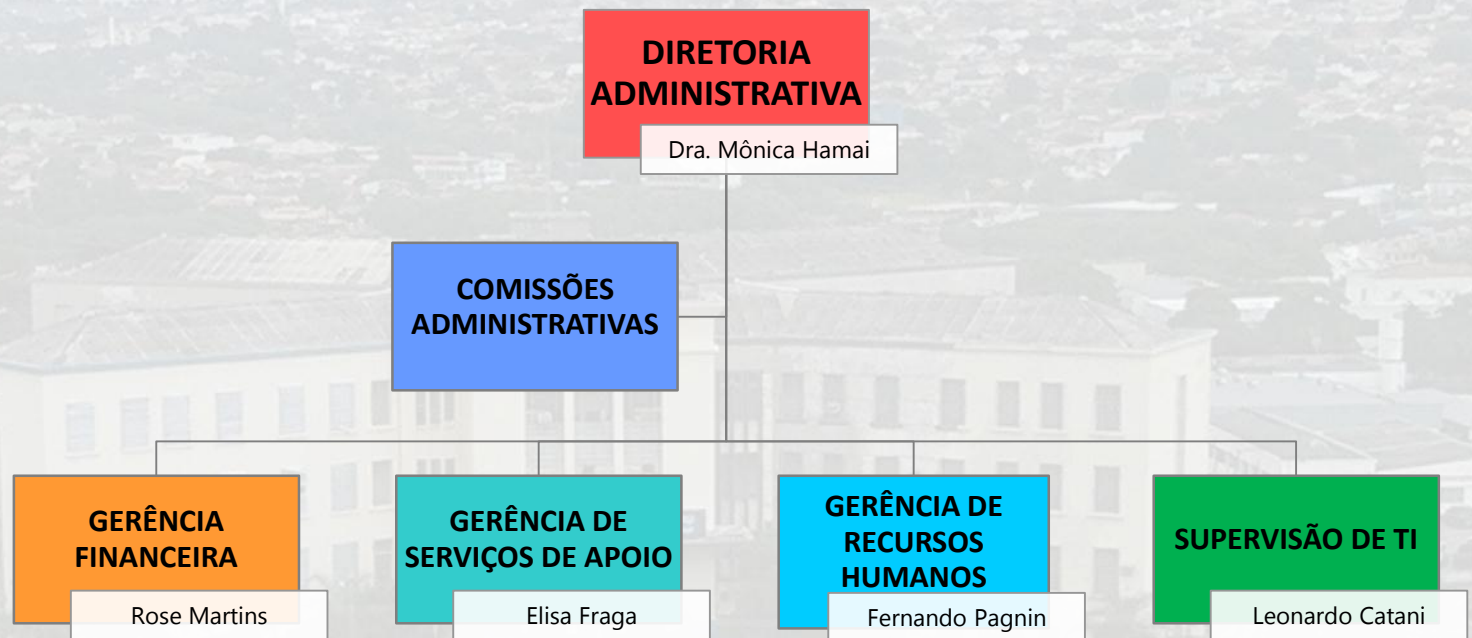

HOSPITAL DE BASE DE BAURU  
FAMESP ORGANIZAÇÃO SOCIAL DE SAÚDE

SECRETARIA DE ESTADO DA SAÚDE  
DE SÃO PAULO



# Hospital de Base de Bauru/FAMESP

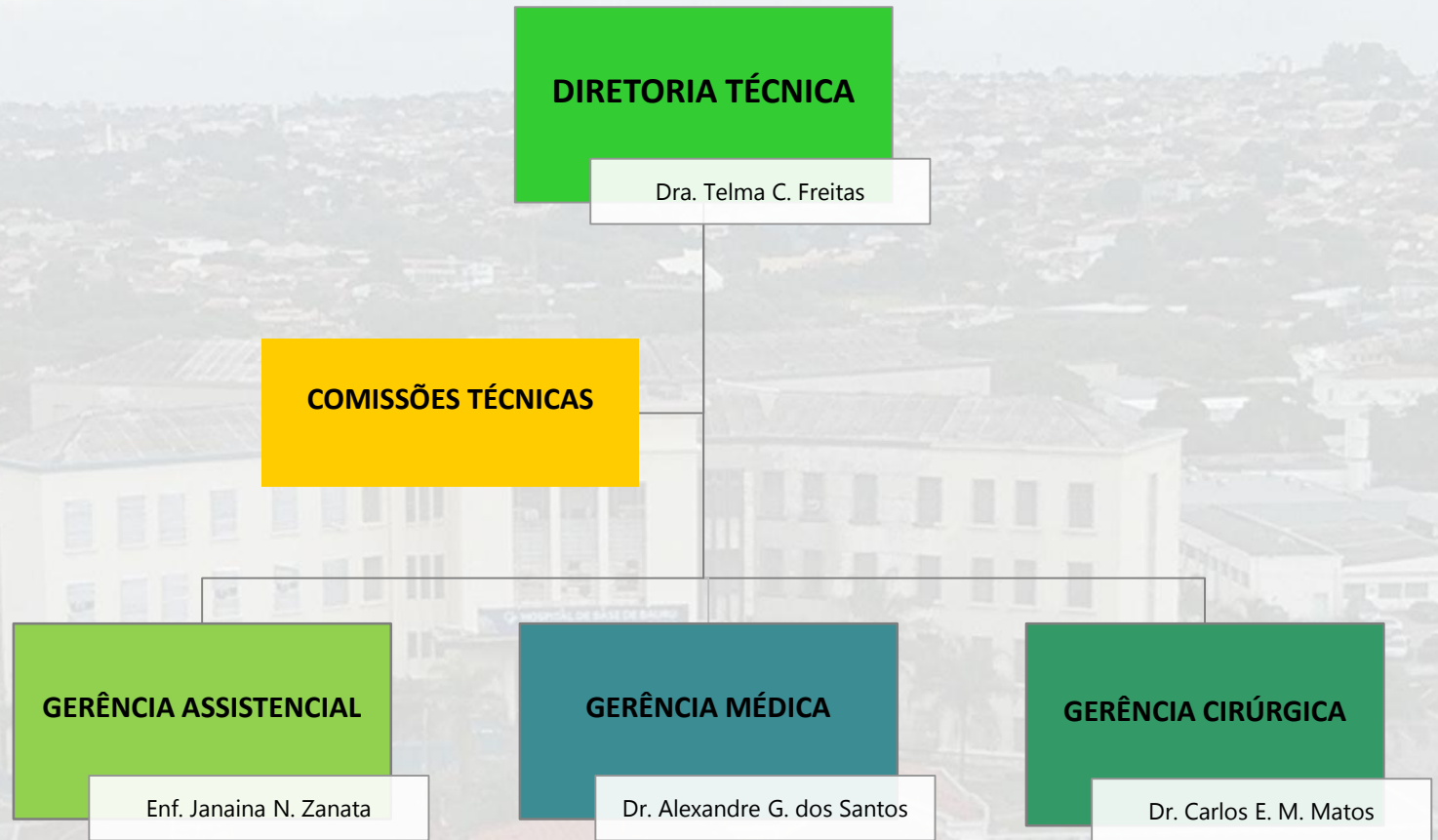

HOSPITAL DE BASE DE BAURU  
FAMESP ORGANIZAÇÃO SOCIAL DE SAÚDE

SECRETARIA DE ESTADO DA SAÚDE  
DE SÃO PAULO



# Hospital de Base de Bauru/FAMESP

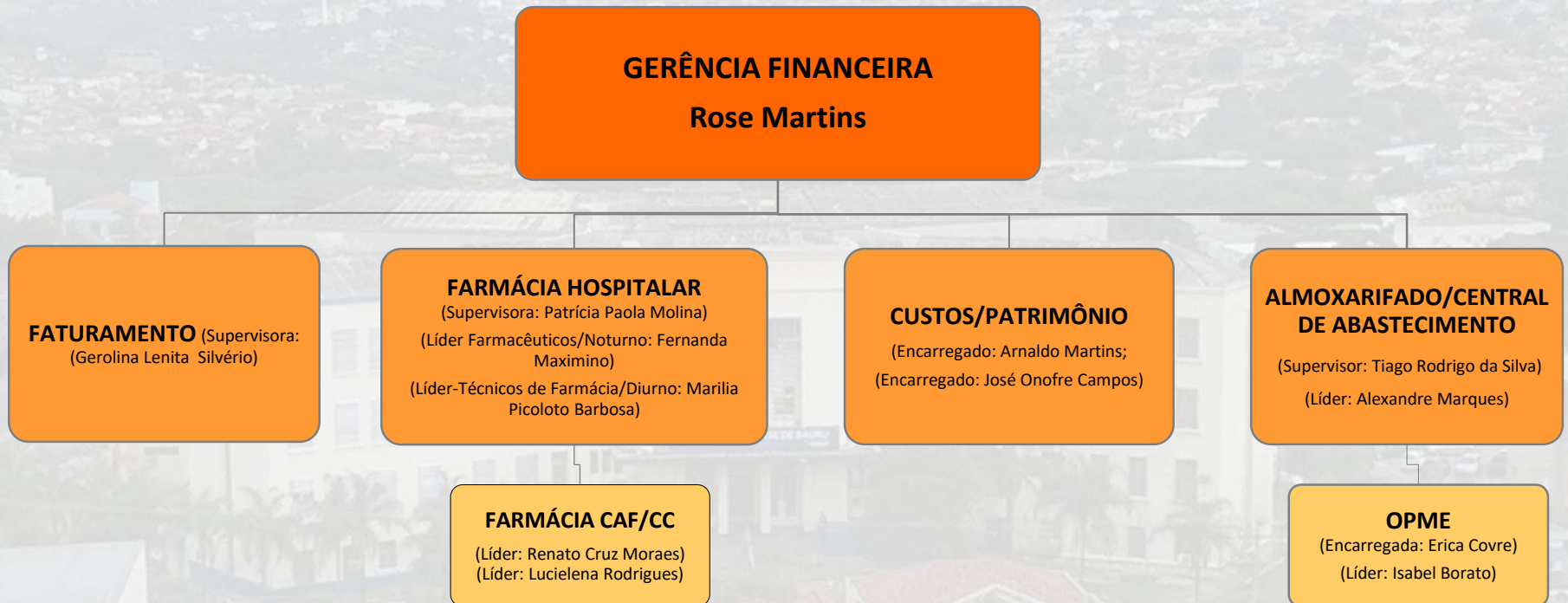

# Hospital de Base de Bauru/FAMESP



**GERÊNCIA SERVIÇOS DE APOIO**  
(Elisa Regina P. Fraga)

**Núcleo Gestão Informação (N.G.I)**  
(Coordenadora Tânia Frigo)

**Setor de Prontuários/Central de entrega exames/prontuários**

**SAME**  
(Supervisora Daise R. P. da Silva)

**Recepção de Internação/Recepção de visitas e acompanhantes**

**Telefonia**

**MANUTENÇÃO HOSPITALAR**  
(Coordenador Dioclécio Correa)

**Manutenção de Equipamentos/Refrigeração**

**Manutenção Predial**

**HIGIENE HOSPITALAR**  
(Supervisora Daniela G. Terrassi)

**Limpeza**

**Rouparia**

**SERV. NUTRIÇÃO E DIETÉTICA**  
(Supervisoras Thaís B.T. Barros e Ariane T.Aguiar)

**Nutrição Clínica**

**Nutrição e Produção**

**SUPORTE OPERACIONAL**  
(Julio César Bellini)

**Transporte**

**Portaria**

**Vestiário/Necrotério**



# Hospital de Base de Bauru/FAMESP

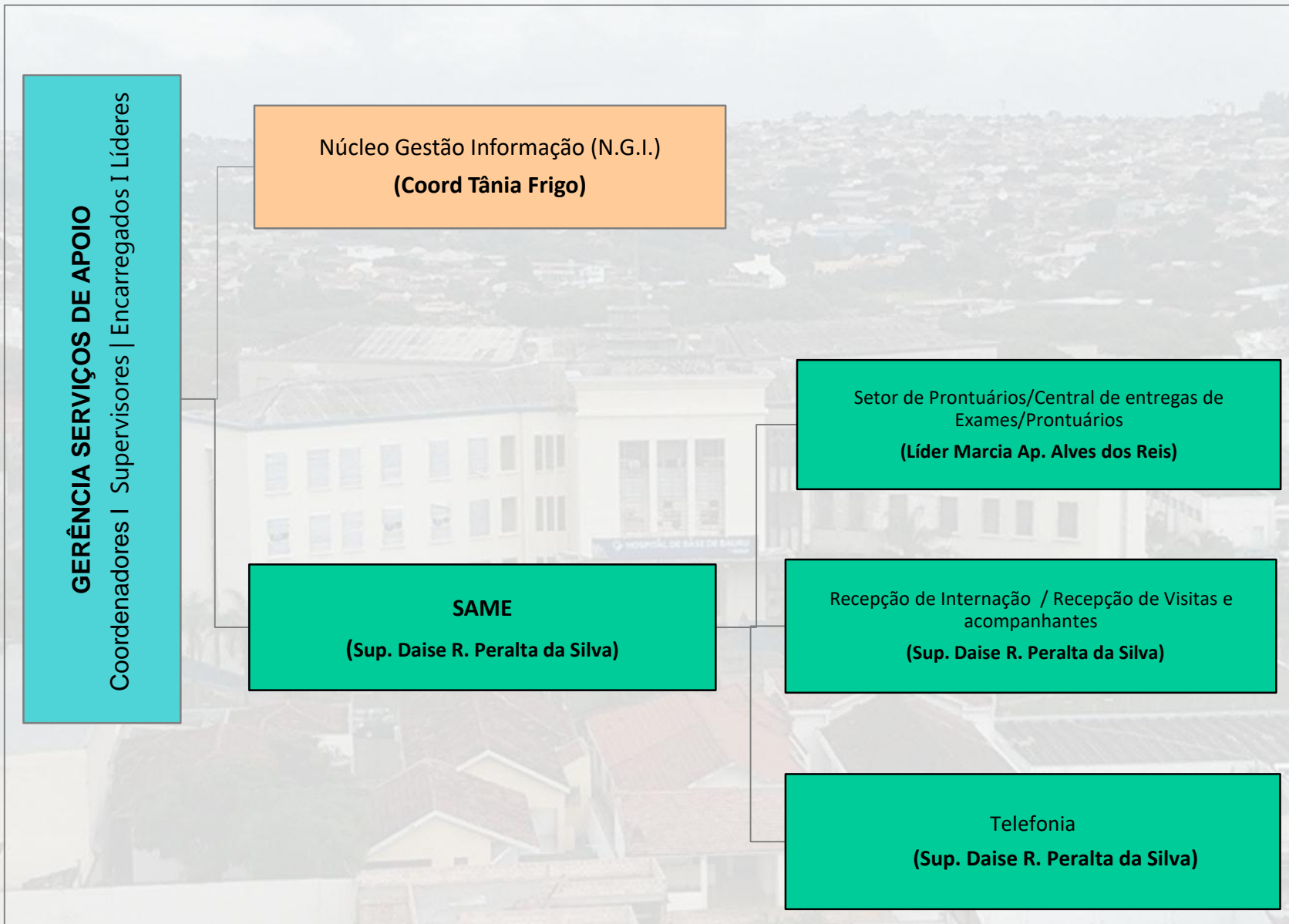

# Hospital de Base de Bauru/FAMESP

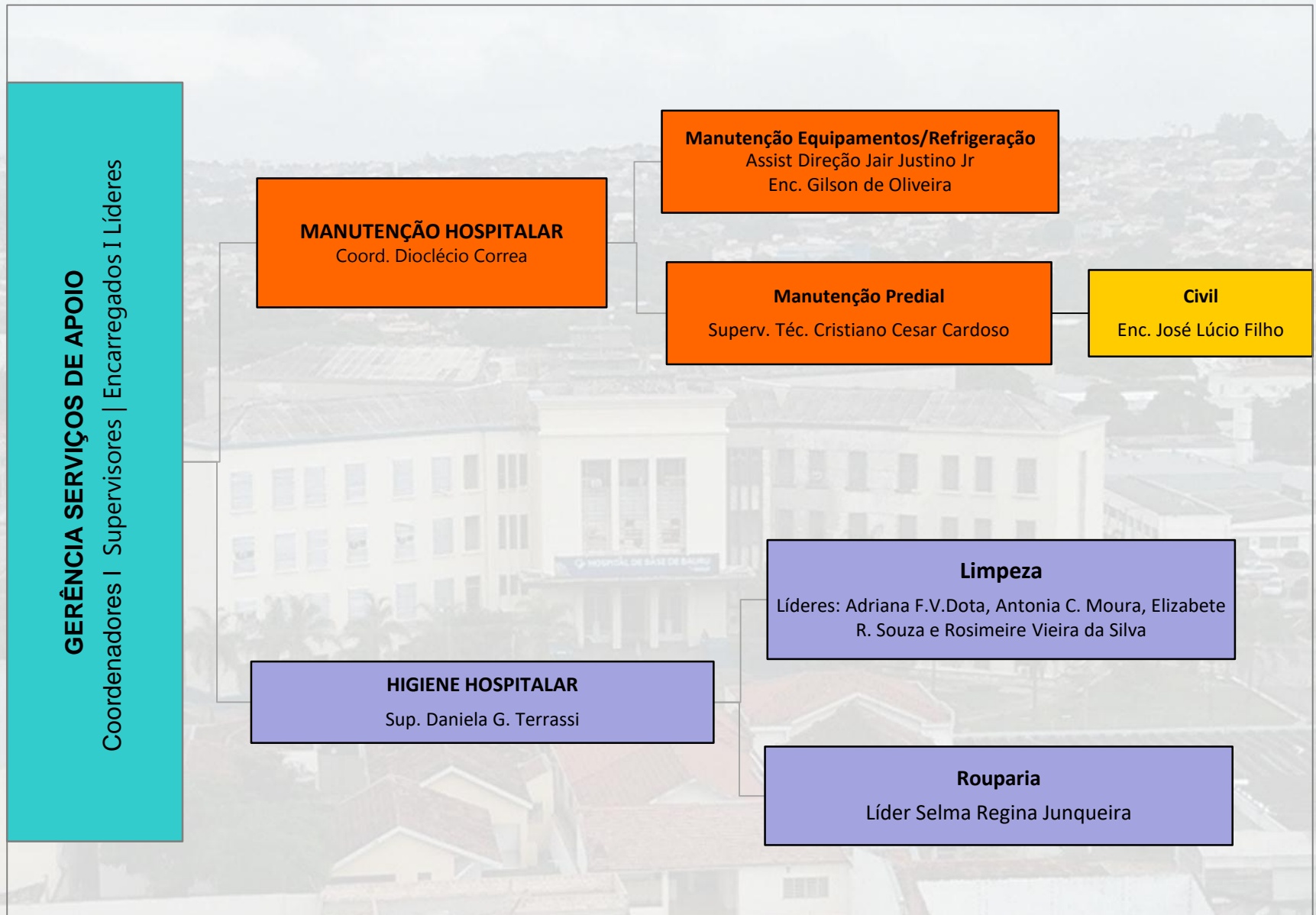

**GERÊNCIA SERVIÇOS DE APOIO**

Coordenadores | Supervisores | Encarregados | Líderes

**SERVIÇO DE NUTRIÇÃO E DIETÉTICA**

**Nutrição Clínica**

Sup. Thaís B.T. Barros

**Nutrição e Produção**

Sup. Ariane T. Aguiar

**SUPOORTE OPERACIONAL**

Supervisor Júlio César Bellini

**Transporte**

**Portaria**

Júlio Cesar da Silva | Antônio Cristiano M de Oliveira | Joel Francisco de Moraes | Claudio Cajola | Rosivanderson José da Silva | Renilda Ap. G. Ramos

**Vestiário/Necrotério**

**GERÊNCIA DE RECURSOS HUMANOS**  
**Fernando Franco Pagnin**

Superv. de RH: Erika M. Godoi

Encarregada: Regina de Souza (Assessoria Jurídica)

**ADMINISTRAÇÃO DE PESSOAL**

Supervisora Jessica S. Godoi  
Encarregada: Ana Paula da Costa

**DESENVOLVIMENTO E EDUCAÇÃO CONTINUADA**

**SESMT**

**Medicina do Trabalho**

Coord. Dra. Lislei G. Oliveira  
Supervisor: Paulo Cesar Rosa

**Segurança do Trabalho**

Coord. Guilherme R. Aquino  
Encarregado: Aristides Junior

# Hospital de Base de Bauru/FAMESP

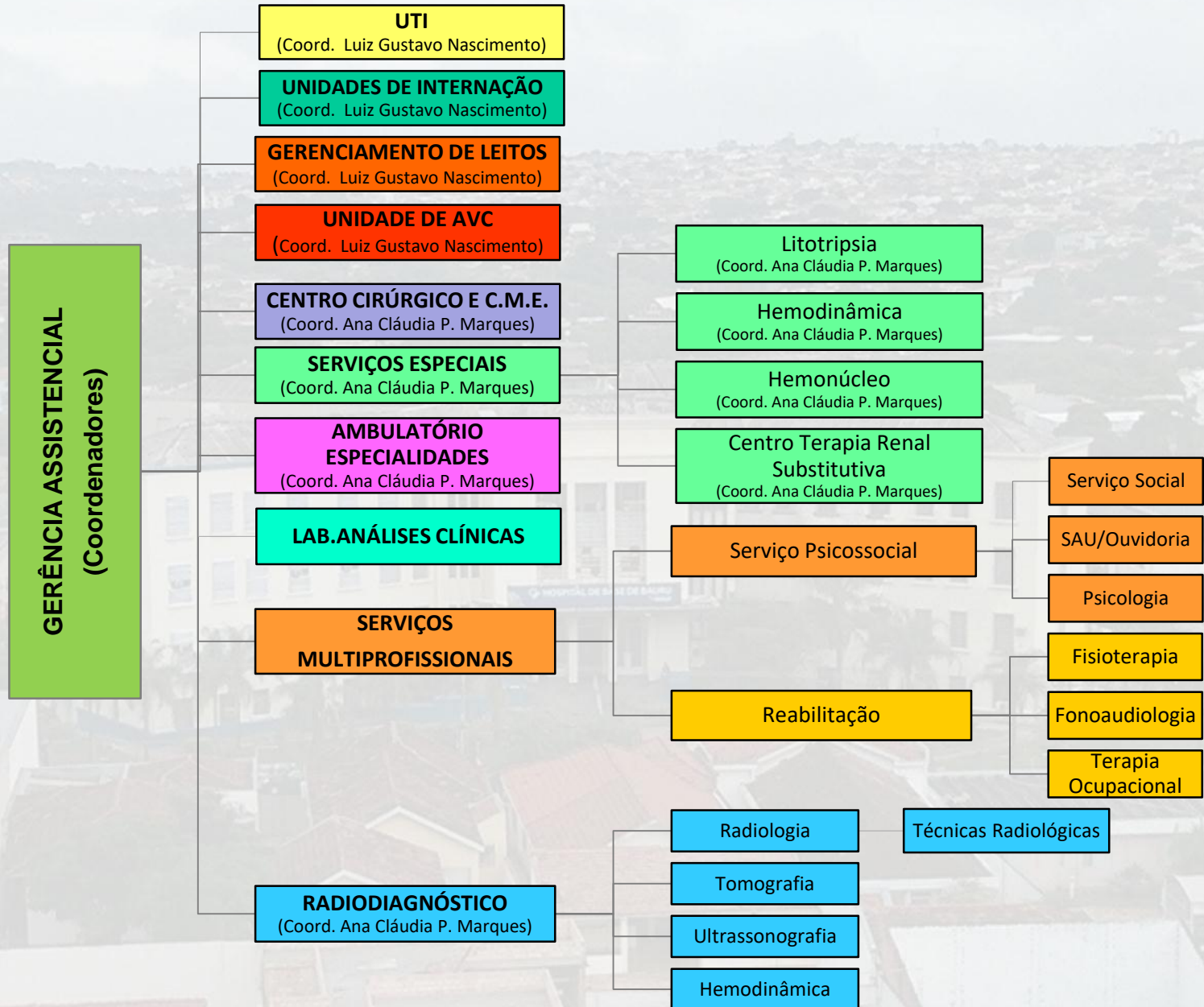

# Hospital de Base de Bauru/FAMESP

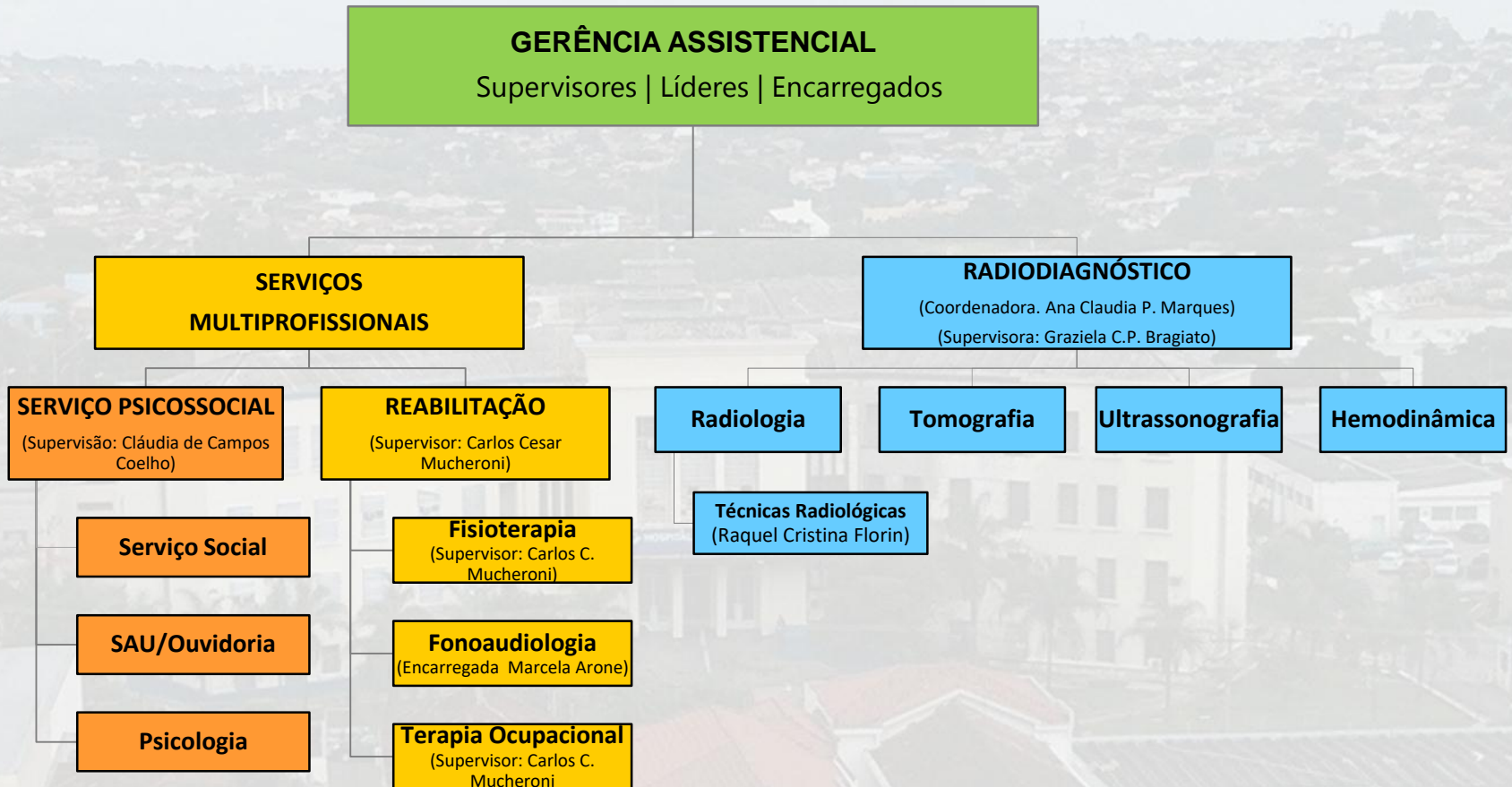

# Hospital de Base de Bauru/FAMESP

## GERÊNCIA MÉDICA

(Dr. Alexandre G. dos Santos)

### CLÍNICA MÉDICA

(Coord. Dras. Laryssa Pádua e Vanessa Antiga)

### HEMODINÂMICA

(Coord. Guilherme J. Prates)

### NEFROLOGIA

(Coord. Dr. Leandro Vinicius de Souza)

### INFECTOLOGIA

(Coord. Dra. Geovana M.N. de Lima)

### HEMATOLOGIA

(Coord. Dra. Telma C. de Freitas)

### UTI

(Coord. Dr. Bruno N.R. Hercos)

### PLANTÃO INTERNO

(Coord. Dr. Allan Kira)

### NEUROLOGIA

(Coord. Dr. Luiz Henrique S. Santos Stefano)

### CARDIOLOGIA

(Coord. Dr. Plínio A. Barros Neto)

### OFTALMOLOGIA

(Coord. Dr. Thiago G. de Paula)

### PSIQUIATRIA

(Coord. Sheilla C.J. G. Ducati)

### RADIOLOGIA

(Coord. Dra. Joana C.M. Machado)

# Hospital de Base de Bauru/FAMESP

## GERÊNCIA CIRÚRGICA

(Dr. Carlos Eduardo M. Matos)

### CIRURGIA CARDÍACA

(Coord. Dr. Antônio Estefano Germano)

### CIRURGIA CABEÇA E PESCOÇO E BMF

(Coord. Dr. Alexandre G. dos Santos)

### CIRURGIA PLÁSTICA

(Coord. Dra. Renata Orlando Busch)

### CIRURGIA TORÁCICA

(Coord. Dr. Nilson Sebastião Miranda)

### CIRURGIA GERAL

(Coord. Dr. Ronan Rodrigo de Paiva)

### CIRURGIA VASCULAR

(Coord. Dr. Raul Videla)

### NEUROCIRURGIA

(Coord. Dr. Luis Gustavo Ducati)

### ORTOPEDIA

(Coord. Dr. Thiago A.O. Fellippe Viana)

### UROLOGIA

(Coord. Dr. Aparecido Donizeti Agostinho)

### ANESTESIOLOGA

(Coord. Dr. Luciano Brandão)



# HOSPITAL DE BASE DE BAURU/FAMESP COMISSÕES

## DIRETORIA EXECUTIVA

- Comissão de Eventos
- Comissão de Qualidade

## DIRETORIA TÉCNICA

- Núcleo Segurança Hospitalar
- Núcleo de Segurança do Paciente - Hemodiálise
- Comissão de Revisão de Óbitos
- Comitê Transfusional
- Comissão Intra-Hospitalar de Transplante (CIHT)
- Comitê de Humanização
- Comissão de Processamento de Produtos para a Saúde
- Comissão Curativos e Cuidados com a Pele

## DIRETORIA ADMINISTRATIVA

- Comissão de Farmácia e Terapêutica
- C.I.P.A.
- Comissão de Educação Permanente
- Comissão de Controle de Dengue
- Comissão SUBCADA
- Comissão de Revisão de Prontuários
- Comissão de Prevenção de Risco Perfurocortante
- Comissão de Resíduos



HOSPITAL DE BASE DE BAURU  
FAMESP ORGANIZAÇÃO SOCIAL DE SAÚDE

SECRETARIA DE ESTADO DA SAÚDE  
DE SÃO PAULO

